



Evento  
Principal FAY

**XLI**

# GRAND PRIX INTERNACIONAL DE VELA LUIS ALBERTO CERRATO 2022



## Modificadorio N° 4 de las Instrucciones de Regata

Se modifican los siguientes puntos de las Instrucciones de regata:

### 11. ZONA DE REGATAS

CANCHA	UBICACIÓN APROXIMADA	CANAL VHF
7	Frente a Núñez, entre "Don Alejandro" y Canal Emilio Mitre	65

### 13. CAMBIO DE RECORRIDO:

13.1. En los recorridos **Trapezio francés y Trapezoide Inner outer loop** no habrá cambio de recorrido. Para el resto de los recorridos rige la Regla 33 del RRV, con la siguiente modificación: Al señalar el cambio se podrán omitir el nuevo rumbo compás, el triángulo verde o rectángulo rojo **y los signos más y menos**.

13.2. **En los recorridos Barlovento Sotavento y Triángulo, para cambiar la próxima pierna del recorrido, el comité de regata fondeará una nueva marca de barlovento (de color distinto) y removerá la marca original tan pronto como sea posible; o moverá la marca de sotavento (manteniendo el color original) o la línea de llegada a la nueva posición. Cuando en un cambio posterior se sustituya una nueva marca, se sustituirá por una marca original.**

### 15. REGATAS PROGRAMADAS

15.1. El día domingo 18 de Septiembre, se adelanta una hora la señal de atención de la 1ra regata de todas las clases, excepto la clase ILCA **y la clase J70 que tendrá señal de atención a las 11hs.**

26. **RESTRICCIONES PARA SACAR A TIERRA: No se utiliza**

27. **[DP] EQUIPO DE BUCEO Y ESTANQUES DE PLÁSTICO: No se utiliza**

## ANEXO 2

CANCHA	FECHA	CLASES	PARTIDA	LLEGADA	RECORRIDO	CAMBIO DE RECORRIDO
3	17 y 18	SNIPE	Azul	Amarilla	Naranja	Rosa

### BARLOVENTO – SOTAVENTO “W”

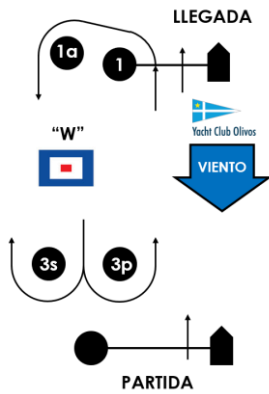

PARTIDA - 1 - 1a - 3s/3p - 1 - 1a - 3s/3p - LLEGADA

### OLIMPICO “O”

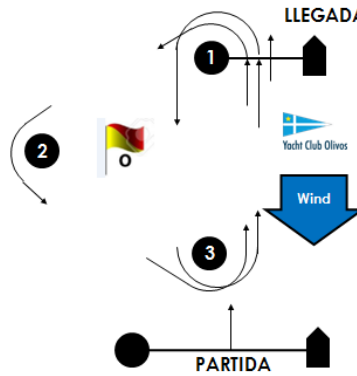

PARTIDA - 1 - 2 - 3 - 1 - 3 - LLEGADA

### OLIMPICO “T”

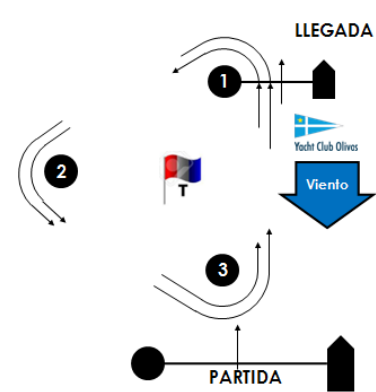

PARTIDA - 1 - 2 - 3 - 1 - 2 - 3 - LLEGADA

### BARLOVENTO – SOTAVENTO “W2”

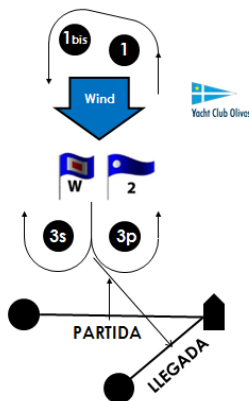

PARTIDA - 1 - 1bis - 3s/3p - 1 - 1bis - 3p - LLEGADA

### OLIMPICO “O2”

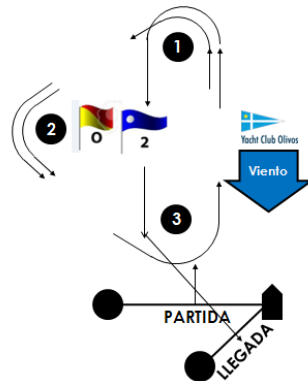

PARTIDA - 1 - 2 - 3 - 1 - 3 - LLEGADA

### OLIMPICO “T2”

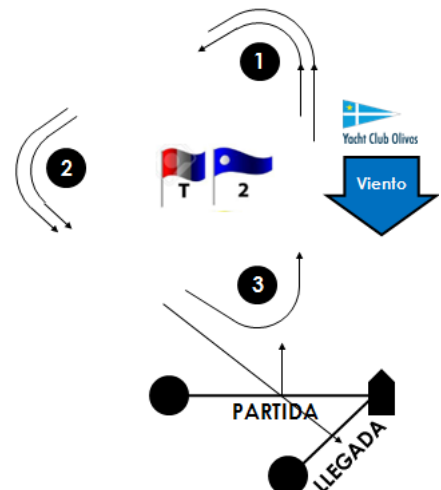

PARTIDA - 1 - 2 - 3 - 1 - 2 - 3 - LLEGADA

CANCHA	FECHA	CLASES	PARTIDA / LLEGADA	RECORRIDO	CAMBIO DE RECORRIDO
7	17 y 18	J70	Verde	Amarillo	Naranja

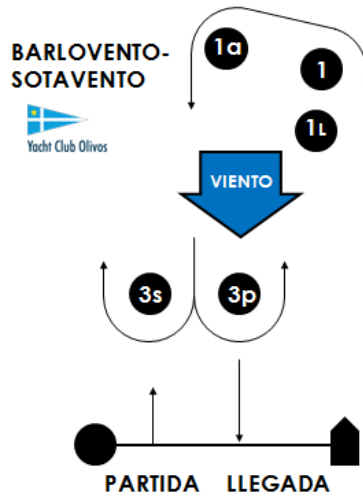

PARTIDA - 1L - 1 - 1a - 3s/3p - 1L - 1 - 1a - LLEGADA

### ANEXO 3

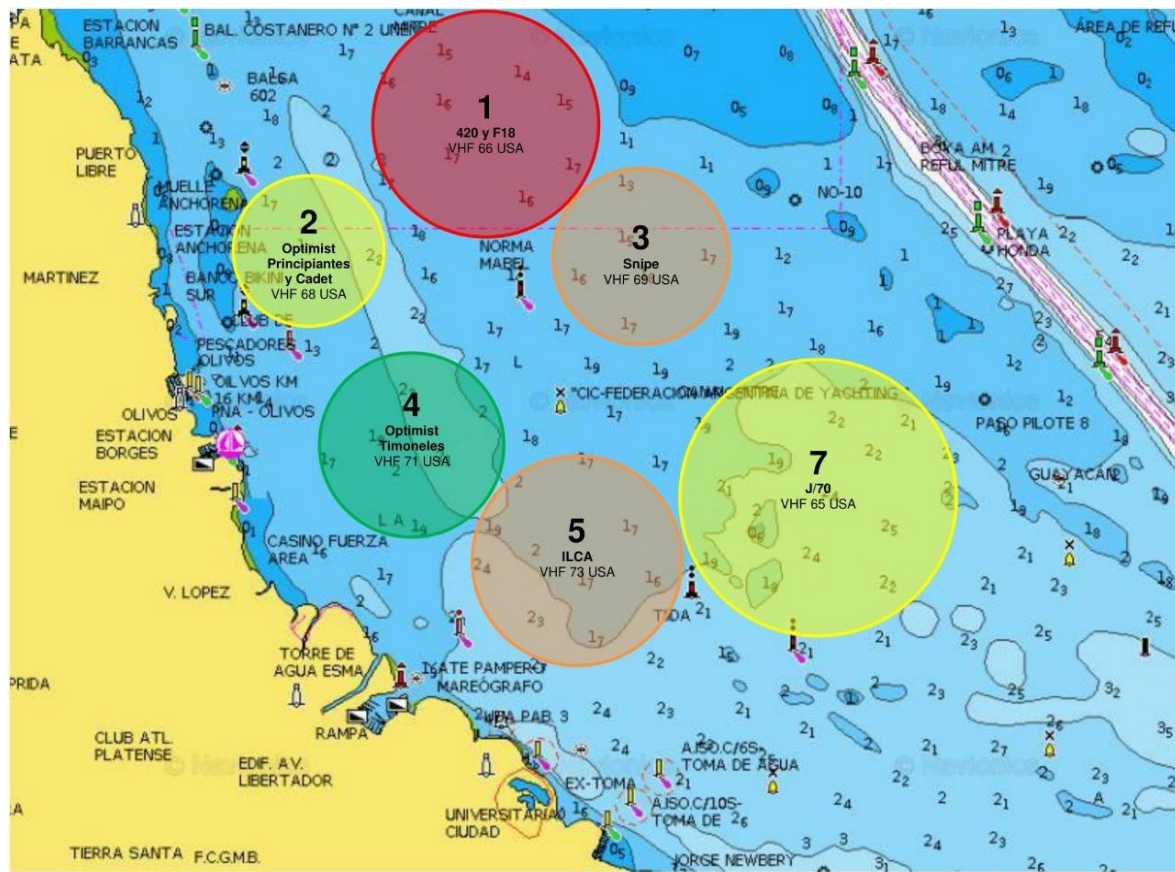

Comisión de Regatas, 16/09/2022- 15:30hs.